



3º CONGRESSO NACIONAL

**PHDA**  
**2020**

**[WS]**  
**Workshop**  
**Satélite**

**[WS2]**

**Guia prático para os  
princípios sensoriais e  
regulatórios na PHDA.**

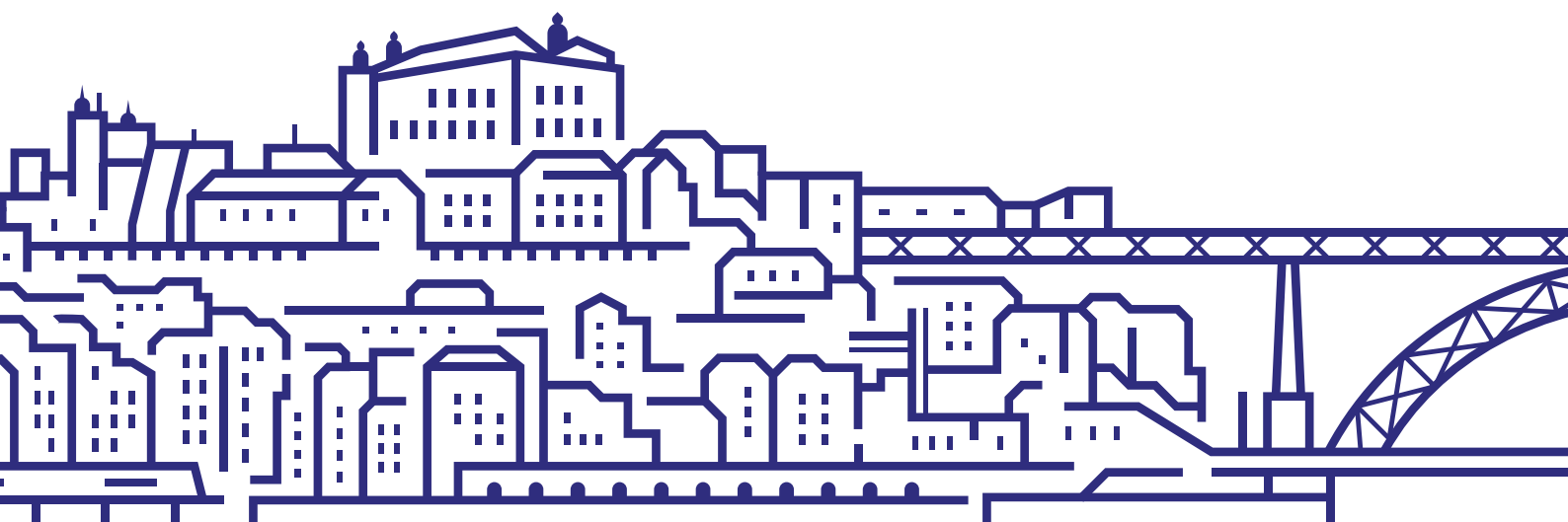

24/04/2020

15h - 17h



ISEP  
Porto



Inscrições  
[congresso.spda.pt](http://congresso.spda.pt)

 **SPDA**  
Sociedade Portuguesa de **Défice de Atenção**



# Formador.



## BRUNO VIEIRA DE MELO | Terapeuta Ocupacional

Trabalha como Professor Adjunto Convidado, no curso de Terapia Ocupacional, da Escola Superior de Saúde do Instituto Politécnico do Porto (ESS-IPP), e Coordenador e Terapeuta Ocupacional em contexto clínico.

Doutoramento em Ciências da Educação e Comportamento, do qual resultou uma nova Teoria Etiológica da Perturbação de Hiperactividade e Défice de Atenção com atribuição de nota máxima e distinção; Pós-graduação em Integração Sensorial para Terapeutas Ocupacionais; e Licenciatura em Terapia Ocupacional.

Mantém uma linha de investigação focada no Neurodesenvolvimento, na Perturbação de Hiperactividade e Défice de Atenção (PHDA) e nos processos neurocientíficos do processamento sensorial e motor.

## Resumo:

A Perturbação de Hiperactividade e Défice de Atenção (PHDA) é uma das Perturbações do Neurodesenvolvimento mais estudadas, com múltiplas perspectivas que contribuem para a sua conceptualização.

Especificamente, a consideração do Processamento Sensorial na regulação comportamental tem tido um crescente interesse na literatura científica e na abordagem clínica dos vários profissionais de saúde. Assim, as dúvidas são frequentes sobre os seus princípios, pertinência e aplicabilidade nos vários casos.

Neste workshop será pretendido fazer a ponte entre a evidência científica do Processamento Sensorial e a prática dos profissionais de intervenção nas várias valências, procurando abranger todos os níveis de conhecimento prévio do tema.

## Objetivos:



- Compreender a progressão histórica da evidência científica do Processamento Sensorial na PHDA;
- Identificar os princípios científicos do Processamento Sensorial;
- Identificar comportamentos exemplificativos de alterações sensoriais e regulatórias;
- Compreender a aplicabilidade dos princípios sensoriais na regulação comportamental.

## Publico alvo:

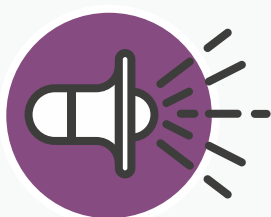

- Profissionais da Saúde ou da Educação com interesse no Processamento Sensorial e PHDA;
- Investigadores ou estudantes com interesse no Processamento Sensorial e PHDA;
- Público em geral com interesse no Processamento Sensorial e PHDA.

# Inscreeva-se!

## Especial

(Associados SPDA<sup>1</sup>,  
Associados APTO,  
Participante no Congresso)

## Normal

**[WS2] Guia prático para os princípios sensoriais e regulatórios na PHDA.**

**Nº participantes máx: 20**  
(min. para início 15)

# 30€

# 40€

## Inscrições on-line em:

### [www.congresso.spda.pt](http://www.congresso.spda.pt)

## Fale connosco...

 Telefone  
963 010 262

 E-mail  
[secretariado@spda.pt](mailto:secretariado@spda.pt)



## Perguntas frequentes.

- **Sou participante no 3º Congresso Nacional de PHDA, estou inscrito no workshop?**  
Não, a inscrição no Workshop é autónoma do Congresso. Como participante no congresso tem acesso a um desconto de no valor da inscrição no workshop.
- **Não sou participante no 3º Congresso Nacional de PHDA, posso inscrever-me no workshop?**  
Sim, a inscrição no Workshop é autónoma do Congresso.
- **Se participar no Workshop recebo um certificado?**  
Sim, quem participar no workshop recebe um Certificado de Participação.
- **Como me posso inscrever?**  
No website [www.congresso.spda.pt](http://www.congresso.spda.pt) encontra um separador de "Inscrições". Selecione "Workshop" e depois o workshop em que se pretende inscrever. Nesta página tem também todas as informações relativas a preços e condições de pagamento.
- **Posso trocar de workshop?**  
Desde que ainda existam vagas disponíveis no outro workshop pode trocar. Para tal basta enviar um e-mail para o [secretariado@spda.pt](mailto:secretariado@spda.pt). Pode trocar de workshop no máximo 1 vez.
- **Se não houver nº mínimo de inscritos?**  
Tem duas hipóteses, ou troca para um workshop com vagas ou devolveremos o valor da inscrição.

1 - Inscrição como "Associado" validada após verificação de quotas regularizadas; O pagamento terá de ser feito por transferência bancária para o IBAN indicado no e-mail, num período máximo de 48h após a inscrição, caso contrário a inscrição será anulada; A inscrição só será considerada válida após recepção do comprovativo de transferência - [secretariado@spda.pt](mailto:secretariado@spda.pt); Em caso de desistência até ao dia 10/03/2020, o Secretariado retém 50% do valor da inscrição. Após esta data não haverá lugar a qualquer devolução; Após dia 17/04/2020 as inscrições podem ser efectuadas no local e têm um acréscimo de 20% ao preço sem desconto; Inscrições limitadas.